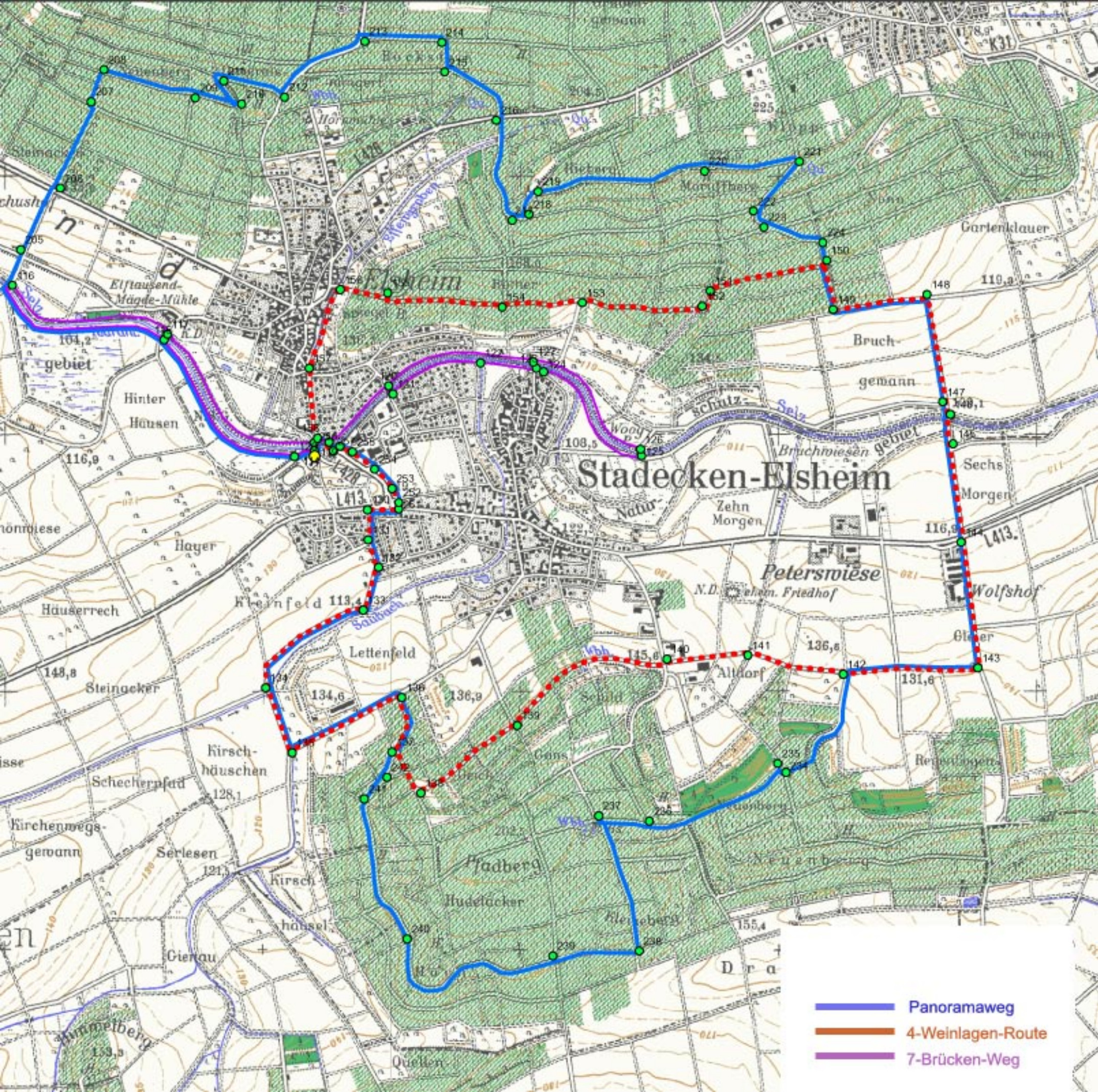
Stadecken-Elsheim
Elsheim
Elftausend-Mägde-Mühle
Hinter Häusen
Hayer
Kleinfeld
Häuserrech
Lettenfeld
Steingeker
Kirsch-häuschen
Schechernfad
Kirchenmegs-gewann
Serlesen
Kirsch-häusel
Gierau
Pfadberg
Hudelacker
Kleinberg
Quellen
Peterswiese
N.D. ehem. Friedhof
Altdorf
Wolfshof
Glicker
Zehn Morgen
Sechs Morgen
Bruch-gemann
Gartenklauer
Bruchwiesen gebiet
Selz
Saubach
Panoramaweg
4-Weinlagen-Route
7-Brücken-Weg